JAARGANG 7 • NUMMER 1 • AUGUSTUS 2020

CHILDSURGERY
VIỆT NAM

info@childsurgery-vietnam.org
www.childsurgery-vietnam.org
035 - 69 14 333
NL88 RABO 0109 7322 43 • KvK 32108816
ANBI • CBF-erkend • lid PARTIN • lid NLFL

Kern van Child Surgery

In deze nieuwsbrief leest u waar de stichting Child Surgery momenteel mee bezig is. Over onze lopende projecten en de acties die we ondernemen om fondsen te werven en sponsoren te vinden.

De kernpunten:

- Corona.
- 3D-printing.
- Verhaaltje.
- Programma verloop.
- Afscheid en voorstellen.

Corona

Dit lijkt in Vietnam aan de deur voorbij gegaan te zijn. Men was er vroeg bij om de deur ''op slot'' te gooien waardoor er slechts enkele streken problemen gaven. https://en.wikipedia.org/wiki/COVID-19_pandemic_in_Vietnam.
Ons werk stagneerde hierdoor. In de zomermaanden, tijdens de lange vakanties, is de tijd gunstig voor operaties, in het voorjaar zoeken we rond naar kinderen die we daartoe kunnen oproepen. Dit kwam stil te liggen. En de lange zomervakantie is drastisch ingeperkt om school in te halen. Zeer waarschijnlijk kunnen we dit jaar in twee van de vier provincies ons programma uitvoeren. Later vertellen we er meer over. En wie nu niet geholpen kan worden voegen we volgend jaar alsnog toe, ze zijn ons bekend en roepen we op.

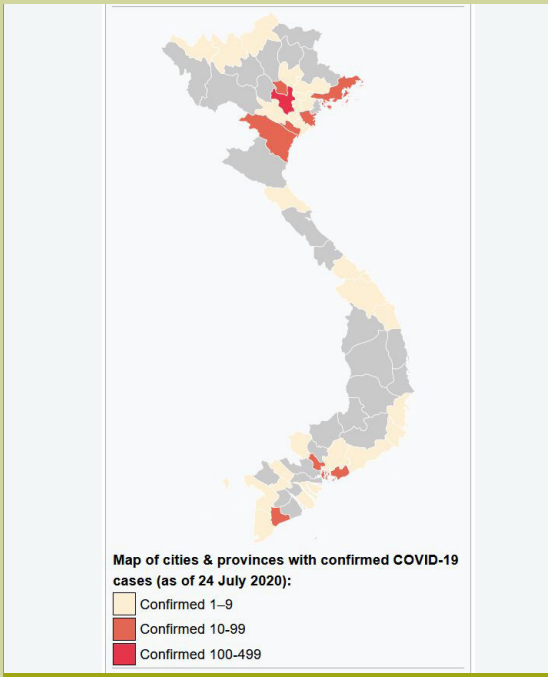

Corona in Vietnam

Heupdislocatie

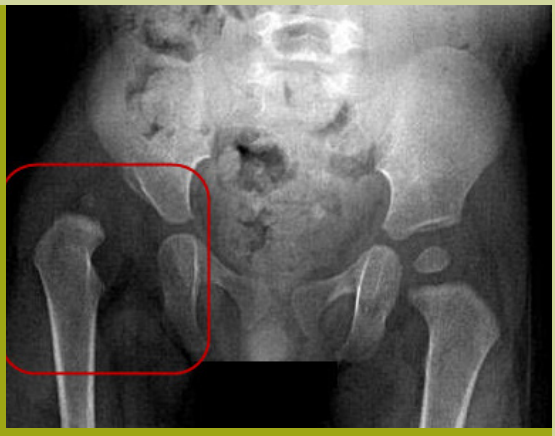

X-ray

Al langere tijd proberen we ook aan deze afwijking hulp te bieden. Behandelingen zijn zeer complex en revalidatie langdurig. Op dit moment trachten we het Orthopedisch Centrum in Ba Vi, westelijk van Hanoi, bij te scholen.
Dan is deze techniek beschikbaar in en nabij de Noordelijke provincies. Er is samenwerking met een ervaren chirurg in Da Nang die in Ba Vi vervolg aan training gaat geven. We hebben daarbij ook (op afstand) ondersteuning van een Nederlandse Chirurg.

CHILDSURGERY
VIỆT NAM

info@childsurgery-vietnam.org
www.childsurgery-vietnam.org
035 - 69 14 333
NL88 RABO 0109 7322 43 • KvK 32108816
ANBI • CBF-erkend • lid PARTIN • lid NLFL

3D-printing

Een initiatief uit de VS om met vrijwilligers goedkope prothese te maken voor arm- en handgebreken. http://enablingthefuture.org/ We onderzoeken of we daar kunnen aanhaken. Omdat we ons op achterliggende gebieden richten is het als eerste nodig of we spontaan gevonden kinderen zo (fotografisch) kunnen vastleggen dat we in Hanoi een passend model kunnen maken en opsturen. Met als resultaat dat we een kind tot aan volwassenheid kunnen voorzien van een ''meegroeiend'' exemplaar. Dit stukje is innovatief en moet betaalbaar blijven. Maar vooral tot ver in de regio uitvoerbaar zijn.

Lokale funding

Hierin hebben we een zeer belangrijk resultaat bereikt. De ziektekosten verzekering betaalde alleen voor levensreddende hulp. Met een hazenlip of klompvoet kun je oud worden. In de gebieden waar we werken hebben we voor elkaar gekregen dat behandeling van aandoeningen bij kinderen grotendeels vergoed worden. Toegang tot de verzekering krijg je middels een verzekering. Arme ouders krijgen een zodanige korting of zelfs geheel gratis dat er nagenoeg geen financiële belemmering meer ligt. Wel moeten ze transport en voeding tijdens verblijf bekostigen. En een kleine operatie vergoeding.

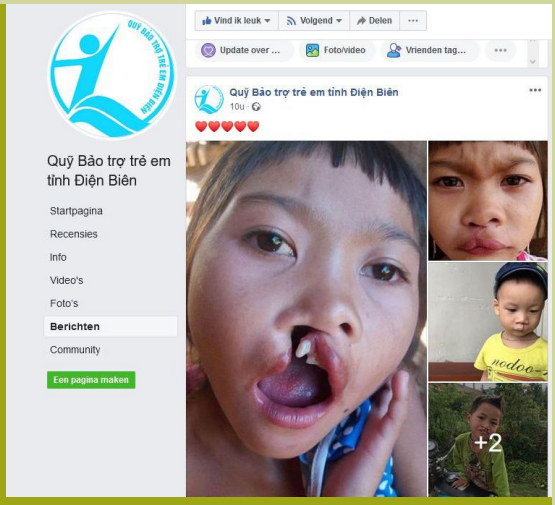

Verhaaltje

Resultaten beginnen zich af te bakenen. Dit jaar heeft de provincie Dien Bien, in het Noord-Westen, op eigen kracht een operatieweek ingericht voor kinderen met hazenlip en open verhemelte. Voordat wij er werkzaam werden was er geen hulp voor, tenzij het kind naar Hanoi werd gebracht. Lastige reis, langdurig, gepaard aan werkuitval. Voor het dekken van de kosten moest nog wel eens een varken worden verkocht. Wij legden het erop aan dat lokaal hulp werd verleend. En om dat bestendig te maken trainden we lokale artsen. Nu kunnen ze het zelf en hebben een lokale fondsenwerving opgezet om het zonder ons te doen. Wij blijven nog wel betroken voor alle andere gebreken die zich voordoen. Ons programma werkt in een breed medisch spectrum.

Quy Bào tro trè em tinh Diên Biên - Kinderbeschermingsfonds Provincie Dien Bien:

https://www.facebook.com/Qu%E1%BB%B9-B%E1%BA%A3o-tr%E1%BB%A3-tr%E1%BA%BB-em-t%E1%BB%89nh-%C4%90i%E1%BB%87n-Bi%C3%AAn-456115844746109/

CHILDSURGERY
VIỆT NAM

info@childsurgery-vietnam.org
www.childsurgery-vietnam.org
035 - 69 14 333
NL88 RABO 0109 7322 43 • KvK 32108816
ANBI • CBF-erkend • lid PARTIN • lid NLFL

Programma verloop

Waar in ons begin (2005) spontaan weggevallen operaties aan kinderen weer opgepakt werden, groeide het besef: wat op langere termijn? Vietnam ontwikkelde zich goed, kreeg steeds pluimen van de Wereldbank voor hun groeicijfers, en zou op termijn eerder en adequater hulp kunnen bieden aan kinderen in nood. Maar wat met de kinderen van nu? Hun afwijkingen verharden met de jaren en zijn slechter te behandelen. De vraag ontstond: zouden we lokaal iets kunnen ontwikkelen wat eerder structurele hulp kan bieden, juist in de armste provincies? Die liggen voornamelijk in het noorden van Vietnam. Met hun 90 miljoen inwoners is schaalverkleining noodzakelijk. Dus wat is effectief? Momenteel werken we in 4 van de 65 provincies. En hopen dat ons werk goed opvalt en vervolg krijgt over het land. Het project is bekend en gewaardeerd en wordt als uniek beschouwd. Geen lokale organisatie of ingevlogen buitenlandse hulp werkt zo breed als wij. Die doen andere zeer waardevolle dingen.

Op den duur zullen we ons terugtrekken. Ontwikkelingshulp is per definitie van tijdelijke aard. Ons werk heeft het karakter van ''hit and go''. We ontmoeten een kind met een behandelbare afwijking, meestal zeer hinderlijk. Ontstaan als geboorte aandoening of gevolg van een ongeluk (brandletsel bijvoorbeeld). Dit gaat steeds door want Moeder Natuur blijft vergissingen maken. En kinderen belanden gemakkelijk in een ongelukje. Wat we trachten is om aan de kant van de lokale overheid zorg aan kinderen te geven. Kinderen waarvan ouders te arm zijn die hulp te bekostigen.

Op dit moment nemen we tot eind 2023 tijd om ons werk over te dragen aan lokale partijen, waarbij de steun aan arme families geborgd blijft. We hebben dan een omslag bereikt van noodhulp naar zelfredzaamheid. Dit is de kern van ontwikkelingshulp. In nauwe samenwerking met een lokale partner: ontwikkelingssamenwerking.

Afscheid en voorstellen

Het bestuur moet uit tenminste drie onafhankelijke personen bestaan. Dat is een van de eisen om een ANBI (Algemeen Nut Beogende Instelling) -certificering van de overheid te krijgen. Die brengt met zich mee dat we geen schenkingsrecht over grotere bedragen hoeven af te dragen, maar ook dat schenkingen aan ons fiscaal aftrekbaar zijn. En ook van belang om de CBF-erkenning als Goed Doel te behouden. Een onafhankelijke beoordeling van wat en hoe we doen. Van belang voor partijen die iets met ons willen, meestal bijdragen met financiering aan ons werk in Vietnam. Soms is het lastig om deze bezetting rond te houden en ontstaan mutaties.
Petra: vertrekt na 2 jaar uit het bestuur. We nemen met bloemen afscheid.

Paul: gaat toetreden tot het bestuur, en loopt noodprocedures na indien er een persoonlijke uitval zou plaatsvinden terwijl noodzakelijke activiteiten voortgang moeten vinden.

Eric en Sharon: verbonden aan K.I.D.S. werkzaam in Vietnam – Zuid. Eric treedt mogelijk toe en Sharon vertegenwoordigt hem zo nodig. Toezicht op gang van zaken.

CHILDSURGERY
VIỆT NAM

info@childsurgery-vietnam.org
www.childsurgery-vietnam.org
035 - 69 14 333
NL88 RABO 0109 7322 43 • KvK 32108816
ANBI • CBF-erkend • lid PARTIN • lid NLFL

Blijft u ons werk steunen?

Tot het (bittere) einde? Totdat we de proef op de som achter ons hebben? Dat we zeker zijn van een blijvend resultaat! Een resultaat dat in het zorgsysteem is ingebed. En daarnaast hebben we dan duizenden kinderen geholpen, voor velen betekent het toegang tot onderwijs, en daarmee toekomstkansen. Mooi werk waar u aan bijdraagt.
U kent onze donatiebutton toch?
https://www.geef.nl/nl/doneer?charity=962

WILDE GANZEN
KLEIN PROJECT GROOT VERSCHIL

Ons werk wordt intussen al lange jaren gesteund door Wilde Ganzen. Op zondag 16 augustus a.s. wordt er op TV aandacht aan geven in een korte uitzending van Wilde Ganzen. Hoogstwaarschijnlijk op NPO2 (EO) van 12:55-13:05 .

Vacatures CSVN

CSVN is een kleine organisatie die geheel op vrijwilligers drijft. Dat heeft het voordeel van enthousiasme, gedrevenheid en snel schakelen, maar ook het nadeel van een vlottend bestand aan medewerkenden. Op dit moment heeft CSVN nog een 7-tal vacatures uitstaan, o.a. voor bestuurder en medewerker communicatie.
Zie voor meer informatie onze website onder Ons helpen/vacatures en de link:
https://www.childsurgery-vietnam.org/Vacatures
Ook al ziet u geen kans om zelf te helpen, maak dan anderen attent op onze vraag.

Stand van zaken

Begin 2020 waren er meer dan 7.000 kinderen met chirurgische ingrepen geholpen.
Alles door lokale mensen uitgevoerd.

Bekijk ons CBF-paspoort hier:
https://www.cbf.nl/organisatie/csvn

CBF ERKEND GOED DOEL

Algemeen Nut Beogende Instelling ANBI

WILDE GANZEN KLEIN PROJECT GROOT VERSCHIL

Eventuele donaties kunt u doen via deze *donatieknop*.

Blijf op de hoogte van de nieuwtjes en "*like*" onze Facebook-pagina:
http://www.facebook.com/childsurgeryvietnam

Wilt u iemand aanmelden voor onze nieuwsbrief? Of hebt u suggesties over de inhoud? Mail naar:
nieuwsbrief@childsurgery-vietnam.org

Wilt u Child Surgery helpen, op welke manier dan ook? Neem contact op met Child Surgery via:
info@childsurgery-vietnam.org

Wilt u geen nieuwsbrief meer ontvangen? Laat het ons weten via:
nieuwsbrief@childsurgery-vietnam.org